

casa



Lona de caminhão, concreto, vergalhões de ferro: neste apartamento, tudo foi pensado para parecer o que é. PÁG. 5

Autêntico

O ESTADO DE S. PAULO | 21.A.27 DE OUTUBRO DE 2018 ANO 15 - Nº 731



pressreader

Situado na Barra Funda, apartamento de 50 m², teve todas as suas divisórias internas eliminadas

Em estado bruto

Roberta Cardoso / REPORTAGEM

Quando o arquiteto Rafael Zalc comprou um apartamento de 50m² na Barra Funda, há quatro anos, optou por uma planta que integrava o quarto e o living. Porém, para ele isso era pouco. Zalc estava decidido a morar em um espaço sem paredes. Por isso, e para uma maior otimização do espaço, ele se propôs a redesenhar cada espaço do imóvel com ajuda da ex-sócia, Mona Singal. “Mexi bastante para ficar como eu queria. Integrei o terraço, que dispunha de uma boa área; aumentei o banheiro, que era minúsculo; modifiquei a cozinha, abrindo espaço para lavanderia”, detalha Zalc. Sempre tendo como desafio equacionar suas vontades à realidade da metragem enxuta.

“Tudo teve que ser muito pensado para evitar um aspecto de bagunça e comportar diferentes usos, como a varanda que foi transformada em sala de jantar e escritório”, conta ele. Graças à marcenaria bem planejada, foi possível ainda desenhar um banco para funcionar tanto como assento para mesa de jantar como escrivaninha. “Ele é como uma ponte: tem uma estrutura interna reforçada e uma elevação na extremidade. A partir daí, se transforma numa mesa de trabalho”, explica.

O visual contemporâneo partiu da própria arquitetura do imóvel. Ao mexer no terraço, o



VICTOR AFFARRO

Estante de vergalhões de ferro funciona como divisória

TROCA DE SHOWROOM
TUDO
50% OFF

POLTRONA T
~~de R\$ 2.000,00~~
por
R\$ 1.450,00



POLTRONA N
~~de R\$ 3.000,00~~
por
R\$ 1.500,00



MESA 1.80m
~~de R\$ 5.900,00~~
por
R\$ 2.950,00

SOFÁ 2.40m
~~de R\$ 5.400,00~~
por
R\$ 2.500,00



contato@wishdesign.com.br

Al. Gabriel Monteiro da Silva, 1943 - Jd. América - SP

Tel: (11) 3060-9833 | 3061-0279



✓ A bancada que separa a cozinha da sala funciona como bar e mesa para refeições rápidas. À direita, o escritório formado pela continuação do banco da sala de jantar

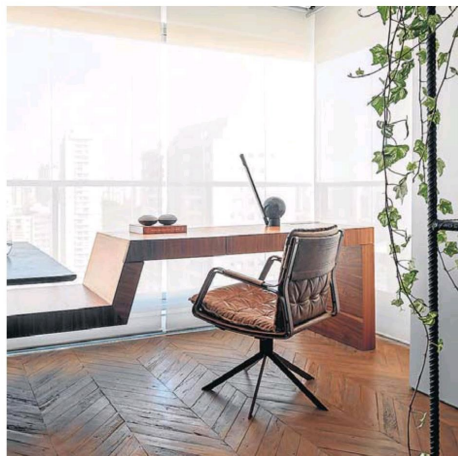

✓ A sala de jantar com banco e cadeiras, e, à direita, o quarto do morador

arquiteto descobriu uma tubulação e decidiu deixá-la aparente, assim como parte da iluminação que foi disposta em trilhos. Para dar unidade à composição, a parede foi revestida com placas de concreto. “Eu queria esse paredão único. Ele começa na cozinha e vai até a sala de jantar. Assim o apartamento também passa a sensação de ser maior do que é”, diz Falc.

Com muitos materiais brutos, sugerindo uma atmosfera industrial, mas com parcimônia no uso dessa referência, o morador investiu em uma paleta de cores mais fechada nos tons de cinza claro, chumbo, branco e preto. “A intenção era deixar tudo como de fato é. O piso é de madeira de demolição, tem concreto, tem o dourado da tubulação de gás e o chumbo do vergalhão. Cores mesmo só nas almofadas, tapetes, itens de decoração e plantas na estante”, conta.

Aliás, é justamente a estante vazada, feita com vergalhões, que serve como divisor entre o living e o quarto. A cabeceira da cama ocupa a parede em toda sua extensão. “Ela é feita de lona de caminhão. A ideia era que tivesse aparência de usado, com marcas de graxa”, diz. Na parte de cima, uma escultura em arame feita por uma artista portuguesa leva vida ao branco, assim como as luminárias pendentes.

O aspecto organizado foi propiciado por um cubo onde estão embutidos o closet, um armário para cozinha e a entrada para o banheiro. “Perdi uns 30 centímetros de quarto para ter um banheiro maior. Mas valeu a pena. Pude colocar uma bancada grande e aumentar o box”, comenta ele. O mesmo aconteceu na cozinha. Sem área para lavanderia, o arquiteto abriu espaço e criou um cantinho com tanque e máquina de lavar roupa, que ficam escondidos por uma porta tipo camarão. “Odeio bagunça! Fiz tudo para evitá-la. No mais, investi em móveis feitos por jovens designers brasileiros em início de carreira. Não tem nada que veio de outro país aqui”, finaliza.



FOTOS: VICTOR AFFARO



↙ A cabeceira da cama, de lona, e, acima, o banheiro, com box de esquadrias metálicas

↘ Detalhe da bancada da cozinha, com tampo de pedra e acabamento rústico

openbox 2



Móveis Decoração **OUTLET** COM ATÉ 80% OFF

<p>Cadeira Eiffel R\$ 139,99 (várias cores)</p>	<p>Cadeira Tolix a partir de R\$ 299,99</p>	<p>Poltrona Costela R\$ 1.699,99 (várias cores)</p>	<p>Sofá Mimo 3 lugares R\$ 1.799,99 (várias cores)</p>	<p>Poltrona Mimo R\$ 999,99 (várias cores)</p>	<p>Sofá Mimo 2 lugares R\$ 1.299,99 (várias cores)</p>	<p>Sofá Boreal (Couro Legítimo) R\$ 5.999,99</p>
<p>Cadeira Gruyer R\$ 229,99 (várias cores)</p>	<p>Cadeira Costela R\$ 199,99</p>	<p>Banqueta Iron R\$ 199,99</p>	<p>Sofá Aosta R\$ 1.999,99 (2,50m largura)</p>	<p>Sofá Saleta Velvetten Cacau / Grafite / Marinho R\$ 999,99 (1,90m largura)</p>	<p>Sofá Le Corbusie Consulte preços e cores</p>	<p>Sofá Miami Retrátil e articulado (220 cm de largura) R\$ 999,99</p>
<p>Rack a partir de R\$ 1699,99</p>	<p>Cadeira Allegra a partir de R\$ 229,99 (várias cores)</p>	<p>Rack Happy R\$ 899,99</p>	<p>Cadeira Acapulco R\$ 349,99 (várias cores)</p>	<p>Poltrona Luiz XVI R\$ 799,99</p>	<p>Venha conhecer os exclusivos móveis container</p>	

*Promoções válidas até esgotar os estoques. Foto meramente ilustrativa.

openbox2
openbox2.outlet
www.openbox2.com.br

sac@openbox2.com.br
11 3641.9988
11 97178.1362

2º a Sábado das 9:00 às 19:00 - Domingos e Feriados das 10:00 às 18:00
Nossos Endereços
Vila Leopoldina: Rua Baumann, 1149
Vila Leopoldina: Rua Baumann, 1297
Mooca: Rua Natal, 571

Santana: Rua Voluntários da Pátria, 820
Interlagos: Av. Interlagos, 3655
Freguesia do Ó: Av. Inajar de Souza, 51
Tamboré / Alphaville: Av. Aruanã, 1100

pressreader